

n.	n. comune	prot.	RICHIEDENTE	OGGETTO
ZONA SANT'ALESSANDRO				
1	7	7413	Broggini Nadia	cambio destinazione da zona agricola a zona residenziale
2	44	7848	Concolato Leone	cambio destinazione da zona agricola a zona residenziale
3	48	7864	Perrone Sergio	eliminazione vincolo "edificio di interesse ambientale"
4	20	7778	Londino Angela	cambio destinazione da zona agricola/boschiva a zona residenziale
5	16	10225	Chiringhelli Maria	cambio destinazione da zona agricola a zona residenziale C2
6	15	10224	Caffi Davide	cambio destinazione da zona agricola a zona residenziale C2
7	8	7438	Giboli Marco	cambio destinazione da zona agricola a zona residenziale
8	13	7604	Ballerio Maurizio	cambio destinazione da zona standard a zona edificabile
9	5	9437	Gecchele Gaspare	cambio destinazione da zona agricola a zona residenziale
10	6	9692	Zanzi Maria Carmen	richiesta bonus volumetrico e successivo annullamento
11	9	10050	Eredi Broggin	cambio destinazione da zona agricola a zona residenziale
12	41	7837	Broggini Vittorio	cambio destinazione da zona agricola a zona standard (parcheggio)
13	14	10170	F.lli Salviato S.r.l.	cambio destinazione da zona standard a zona produttiva
ZONA CASCINEMAGGIO				
14		3868	Società MODEA	specificare destinazione strada privata
15	49	7866	Ballerio Luisa	cambio destinazione da zona Vpc a zona residenziale C1 o C2
16	25	575	Chiringhelli Umberto	cambio destinazione da zona Vpc a zona residenziale C2
17	22	11091	Chiringhelli Ubaldo	conservazione destinazione zona Vpc e zona residenziale C2
18	10	7515	Chiringhelli Angelo	cambio destinazione da zona standard a zona residenziale
ZONA MALPAGA				
19	2	3682	Cervini Anna	cambio destinazione da zona boschiva a zona residenziale
20	18	10154	Varischetti Dario	cambio destinazione da zona boschiva a zona residenziale
21		3799	Chiringhelli Pietro	cambio destinazione da zona boschiva a zona residenziale
22	5	7346	Panfiglio Dario	cambio destinazione da zona boschiva a zona edificabile
23	14	7630	Palermo Piero	cambio destinazione da zona standard a zona residenziale C2
ZONA CASCINAZZA				
24	2	7110	Pellegrini Augusto	cambio destinazione da zona boschiva a zona residenziale
25	19	10155	Cervini Alberto	cambio destinazione da zona Vpc/boschiva a zona residenziale
26	23	241	Demetrio Donà	cambio destinazione da zona agricola a zona produttiva
27	8	9960	Pagani Anna Rita	cambio destinazione da zona boschiva a zona residenziale
28	3	9419	Gasparini Nicola	conservazione destinazione zona residenziale C2
29a	27	7796	Dal Bosco Stefano	cambio destinazione da zona boschiva a zona residenziale
29b	28	7797	Dal Bosco Luciano	cambio destinazione da zona agricola/boschiva a zona residenziale
ZONA MONTEROSA - CENTRO				
30	45	7849	Broggini Luciano	strada di collegamento via Monte Rosa/Mottarone/Sacro Monte strada di collegamento villa Puricelli/oratorio/ex asilo
31		3320	Cervini Gabriella	cambio destinazione da zona Vpc a zona residenziale
32	6	7404	Berton Armando	eliminazione vincolo "edificio di interesse ambientale" in zona B
33	46	7859	Castiglioni Graziella	cambio destinazione da zona standard a zona residenziale
34		2185	Niada Mario	riqualificazione area tramite ricomposizione volumi
35	32	7814	Chiringhelli Gianpaolo	cambio destinazione da zona produttiva a zona residenziale
36	38	7825	Vasconi Virginia	eliminazione allargamento stradale via Cavour/via Marconi
ZONA SUD				
37	17	7775	Martini Giovanna	cambio destinazione da zona produttiva D1 a zona residenziale C1
38	30	7799	De Moli Giulia	cambio destinazione da zona Vpc a zona residenziale C1 o C2
39	22	7780	Mangano Gandomenico	cambio destinazione da zona Vpc a zona residenziale C1 o C2
40		2213	Sandrin Roberto	cambio destinazione da zona residenziale C2 a zona C1
41	10	10082	Esperia S.r.l.	cambio destinazione da zona agricola a zona residenziale C2
42	23	7781	Cervini Mariangela	cambio destinazione da zona boschiva a zona residenziale C1 o C2
43	21	10781	Preleci Aurora	cambio destinazione da zona agricola a zona residenziale
44	33	7815	Residenti via Garza Videtti	eliminazione collegamento viabilistico tra SS 341 e via Videtti
45	52	7919	Tadiello Daniela	modifica sedime di progetto nuova strada tra SS 341 e via Videtti
46	17	10153	Tadiello Graziano	cambio destinazione da zona agricola/boschiva a zona residenziale C2
47	50	7867	Broggini Rosita	cambio destinazione da zona agricola/boschiva a zona residenziale
48	24c	458/3	Iannella Settimio	cambio destinazione da zona boschiva a zona residenziale
49	24b	458/2	Gumiero Giuseppe	cambio destinazione da zona agricola/boschiva a zona residenziale
50	24a	458/1	Artuso Antonio	cambio destinazione da zona agricola/boschiva a zona residenziale C2
51	7	9840	Chiaravalli Ernesto	cambio destinazione da zona agricola a zona residenziale
52	4	9421	Cervini Giampiero	cambio destinazione da zona agricola a zona residenziale
53	25	7783	Girardi Ennio	cambio destinazione da zona agricola a zona residenziale
54	13	10169	Bassani Vittorio	cambio destinazione da zona agricola a zona residenziale
55	47	7863	Goia Angelo	cambio destinazione da zona agricola a zona residenziale C1 o C2
56		5747	Quintiero Gaetano Luigi	cambio destinazione da zona agricola/boschiva a zona residenziale
57	11	10086	Pirovano Gilda	cambio destinazione da zona boschiva a zona residenziale C2
58	12	10108	De Lorenzis Fortunata	cambio destinazione da zona boschiva a zona residenziale C2
59	18	7776	Laudi Maura	cambio destinazione da zona boschiva a zona residenziale
60	20	10157	Praderio Graziella	cambio destinazione da zona boschiva a zona produttiva
ALTRE RICHIESTE				
A	12	7600	Zanella Alfredo	modifica della superficie delle attività complementari in zona C2
B	15	7585	Vidini Enrico	modifica della superficie delle attività complementari in zona C2
C	39	7828	Lega Ambiente	migliore localizzazione degli standard
ISTANZE PERVENUTE DOPO IL MAGGIO 2008				
61	2	4972	Cervini Mauro	eliminazione collegamento viabilistico tra SS 341 e via Videtti
62	3	4973	Cervini Mauro	cambio destinazione da zona boschiva a zona residenziale
63	5	5347	Circolo Legambiente	eliminazione collegamento tra via Brughiera e via Campo dei Fiori
64	7	6120	De Moli Giansandro	previsione di costruzione di casa di civile abitazione
65	8	6303	Talamoni Nicoletta	cambio destinazione da zona E2 a zona residenziale C2
66	11	7171	Macchi Giulio	cambio destinazione da zona E2 a zona residenziale
67	12	9080	Soc. Piccolo s.r.l.	mantenimento della destinazione d'uso produttiva D1
68	16	8882	Sonzogni Daniela	residenza per anziani in zona residenziale Vpc
69	17	9196	Alunno Fedele	realizzazione copertura ingresso ambulatori via Matteotti
70	18	1499	SS s.r.l.	insediamento in struttura produttiva di standard (asilo nido)
ALTRE RICHIESTE				
D	1	4444	Vezzani Emma	problema della cementificazione
E	9	6986	Cervini Mirco e Luigi	normativa edifici di interesse ambientale (edifici neri)
F	10	6987	Berton Armando e altri	normativa edifici di interesse ambientale (edifici neri)

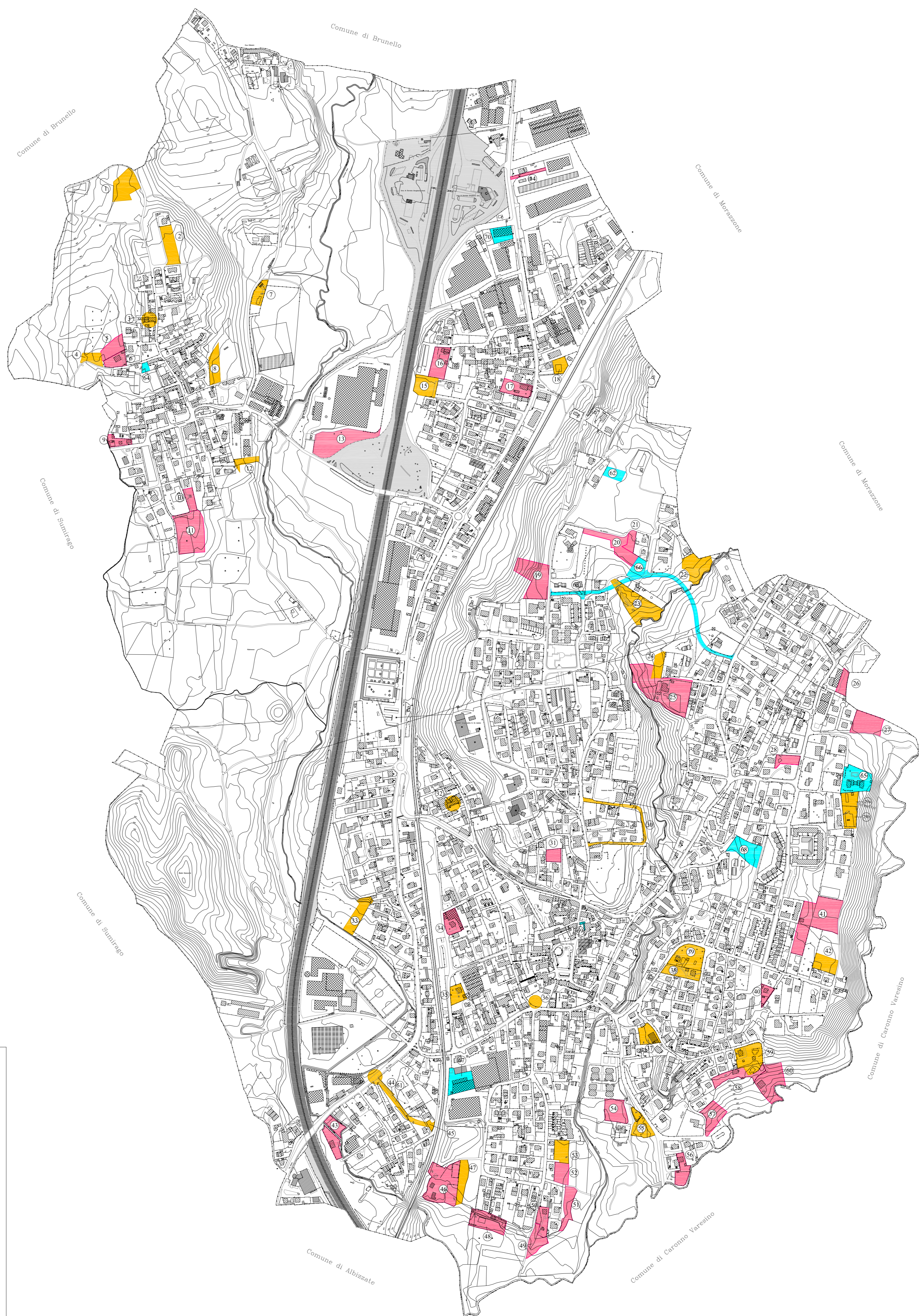

COMUNE DI CASTRONNO
Provincia di Varese
Regione Lombardia

PIANO DI GOVERNO DEL TERRITORIO DOCUMENTO DI PIANO

INDIVIDUAZIONE DELLE ISTANZE DEI CITTADINI
RELATIVE ALLA REDAZIONE
DEL PIANO DI GOVERNO DEL TERRITORIO
(modificato a seguito di osservazioni)

scala 1:5.000
data: ottobre 2011

DP A

LEGENDA

- ISTANZE PERVENUTE PER REDAZIONE P.G.T.
- OSSERVAZIONI PRESENTATE NEL 2005 AL PIANO DEI SERVIZI
- ISTANZE PRESENTATE DURANTE LA REDAZIONE DEL P.G.T. (SUCCESSIVE AL MAGGIO 2008)

Il Progettista:
architetto
Claudio Maffolini
tel 0331 995575
fax 0331 984665
mail: maffcla@tin.it